THEATER
KAMMERSPIELE
WIESBADEN

Programm

JANUAR – JUNI 2027





Die Abendkasse
sowie die KammerBar öffnen ab 19 Uhr.

Die **KammerBar** ist ein Ort, der zum Verweilen einlädt und **bis 24:00 Uhr für Sie geöffnet** ist. Genießen Sie einen köstlichen Drink vor und nach den Theaterstücken oder in der Pause. Nutzen Sie auch gerne die Gelegenheit, mit unserem Ensemble ins Gespräch zu kommen. Unsere Schauspieler und andere Ensemblemitglieder freuen sich, von Ihnen angesprochen zu werden!

Wir freuen uns auf Sie!

Hinweis
Unser Theater ist aufgrund des Treppenhauses sowie eines fehlenden Aufzugs leider nicht barrierefrei zugänglich. Wir bedauern dies sehr.

KARTEN



Karten zum online Ausdrucken,
Abholen oder Versand per Post:

ONLINE IM SHOP
Direktkauf ▶ **www.kammerspiele-wiesbaden.de** ▶ **Karten**
Dort finden Sie auch alle Details zum Kartenerwerb.

PER MAIL
Kartenbestellung ▶ **karten@kammerspiele-wiesbaden.de**

TELEFONISCH
Tickethotline für reservix.de ▶ **0761 888 499 99**
Tickethotline für ADticket.de ▶ **069 902 839 86**

PERSÖNLICH
▶ an allen bekannten **VORVERKAUFSSTELLEN**
▶ an der **ABENDKASSE**
(an Vorstellungstagen von 19.00 – 19.50 Uhr)

EINTRITT

ab 28,00 € | NORMALPREIS
20,00 € | ERMÄSSIGT (online & Abendkasse)
30,00 € | ABENDKASSE
14,00 € | KRISENPREIS
40,00 € | BESSERVERDIENER (freiwillig)

Alle Preise inklusive Vorverkaufsgebühr

SPIELPLAN 01 2027

08.01 FR | 20 Uhr **GEHEIMNISSE** Raffinierte Komödie von Sébastien Blanc

09.01 SA | 20 Uhr **GEHEIMNISSE** Raffinierte Komödie von Sébastien Blanc

10.01 SO | 20 Uhr **GEHEIMNISSE** Raffinierte Komödie von Sébastien Blanc

15.01 FR | 20 Uhr **DIE EINLADUNG** Französische Komödie von Hadrien Raccah

16.01 SA | 20 Uhr **GEHEIMNISSE** Raffinierte Komödie von Sébastien Blanc

17.01 SO | 20 Uhr **DIE EINLADUNG** Französische Komödie von Hadrien Raccah

22.01 FR | 20 Uhr **GEHEIMNISSE** Raffinierte Komödie von Sébastien Blanc

23.01 SA | 20 Uhr **DIE EINLADUNG** Französische Komödie von Hadrien Raccah

24.01 SO | 20 Uhr **GEHEIMNISSE** Raffinierte Komödie von Sébastien Blanc

25.01 MO | 20 Uhr **GEHEIMNISSE** Raffinierte Komödie von Sébastien Blanc

26.01 DI | 20 Uhr **GEHEIMNISSE** Raffinierte Komödie von Sébastien Blanc

29.01 FR | 20 Uhr **GEHEIMNISSE** Raffinierte Komödie von Sébastien Blanc

30.01 SA | 20 Uhr **GEHEIMNISSE** Raffinierte Komödie von Sébastien Blanc

31.01 SO | 20 Uhr **DIE EINLADUNG** Französische Komödie von Hadrien Raccah



Stand: 14. Oktober 2026 | Stets aktuell unter: kammerspiele-wiesbaden.de

05.02 FR | 20 Uhr **DER VIDEOBEWEIS**
Schwarze Komödie von Sébastien Thiéry

06.02 SA | 20 Uhr **DER VIDEOBEWEIS**
Schwarze Komödie von Sébastien Thiéry

07.02 SO | 20 Uhr **DER VIDEOBEWEIS**
Schwarze Komödie von Sébastien Thiéry

12.02 FR | 20 Uhr **DER VIDEOBEWEIS**
Schwarze Komödie von Sébastien Thiéry

13.02 SA | 20 Uhr **DER VIDEOBEWEIS**
Schwarze Komödie von Sébastien Thiéry

14.02 SO | 20 Uhr **DER VIDEOBEWEIS**
Schwarze Komödie von Sébastien Thiéry





19.02 FR | 20 Uhr **★ PREMIERE ★**
KEINER HAT GESAGT, DASS DU AUSZIEHEN SOLLST
von Nick Hornby

20.02 SA | 20 Uhr **KEINER HAT GESAGT, DASS DU AUSZIEHEN SOLLST**
von Nick Hornby

21.02 SO | 20 Uhr **KEINER HAT GESAGT, DASS DU AUSZIEHEN SOLLST**
von Nick Hornby

26.02 FR | 20 Uhr **KEINER HAT GESAGT, DASS DU AUSZIEHEN SOLLST**
von Nick Hornby

27.02 SA | 20 Uhr **KEINER HAT GESAGT, DASS DU AUSZIEHEN SOLLST**
von Nick Hornby

28.02 SO | 20 Uhr **KEINER HAT GESAGT, DASS DU AUSZIEHEN SOLLST**
von Nick Hornby

SPIELPLAN 03 2027

05.03 FR | 20 Uhr **KEINER HAT GESAGT, DASS DU AUSZIEHEN SOLLST**
(State of the Union) von Nick Hornby

06.03 SA | 20 Uhr **KEINER HAT GESAGT, DASS DU AUSZIEHEN SOLLST**
(State of the Union) von Nick Hornby

07.03 SO | 20 Uhr **KEINER HAT GESAGT, DASS DU AUSZIEHEN SOLLST**
(State of the Union) von Nick Hornby

12.03 FR | 20 Uhr **KEINER HAT GESAGT, DASS DU AUSZIEHEN SOLLST**
(State of the Union) von Nick Hornby

13.03 SA | 20 Uhr **KEINER HAT GESAGT, DASS DU AUSZIEHEN SOLLST**
(State of the Union) von Nick Hornby

14.03 SO | 20 Uhr **KEINER HAT GESAGT, DASS DU AUSZIEHEN SOLLST**
(State of the Union) von Nick Hornby



19.03 FR | 20 Uhr **DIE EINLADUNG**
Französische Komödie von Hadrien Raccah

20.03 SA | 20 Uhr **DIE EINLADUNG**
Französische Komödie von Hadrien Raccah

21.03 SO | 20 Uhr **DIE EINLADUNG**
Französische Komödie von Hadrien Raccah

22.03 MO | 20 Uhr **DIE EINLADUNG**
Französische Komödie von Hadrien Raccah

23.03 DI | 20 Uhr **DIE EINLADUNG**
Französische Komödie von Hadrien Raccah

27.03 SA | 20 Uhr **DIE EINLADUNG**
Französische Komödie von Hadrien Raccah

28.03 SO | 20 Uhr **DIE EINLADUNG**
Französische Komödie von Hadrien Raccah

29.03 MO | 20 Uhr **DIE EINLADUNG**
Französische Komödie von Hadrien Raccah



SPIELPLAN 04 2027

09.04 ★ PREMIERE ★
FR | 20 Uhr **ALLES WAS SIE WOLLEN**
von M. Delaporte & A. de la Patellière

10.04 **ALLES WAS SIE WOLLEN**
SA | 20 Uhr von M. Delaporte & A. de la Patellière

11.04 **ALLES WAS SIE WOLLEN**
SO | 20 Uhr von M. Delaporte & A. de la Patellière

16.04 **ALLES WAS SIE WOLLEN**
FR | 20 Uhr von M. Delaporte & A. de la Patellière

17.04 **ALLES WAS SIE WOLLEN**
SA | 20 Uhr von M. Delaporte & A. de la Patellière

18.04 **ALLES WAS SIE WOLLEN**
SO | 20 Uhr von M. Delaporte & A. de la Patellière

19.04 **ALLES WAS SIE WOLLEN**
MO | 20 Uhr von M. Delaporte & A. de la Patellière

20.04 **ALLES WAS SIE WOLLEN**
DI | 20 Uhr von M. Delaporte & A. de la Patellière

23.04 **ALLES WAS SIE WOLLEN**
FR | 20 Uhr von M. Delaporte & A. de la Patellière

24.04 **ALLES WAS SIE WOLLEN**
SA | 20 Uhr von M. Delaporte & A. de la Patellière

25.04 **ALLES WAS SIE WOLLEN**
SO | 20 Uhr von M. Delaporte & A. de la Patellière

30.04 **ALLES WAS SIE WOLLEN**
FR | 20 Uhr von M. Delaporte & A. de la Patellière

Stand: 14. Oktober 2026 | Stets aktuell unter: kammerspiele-wiesbaden.de

SPIELPLAN 05 2027

01.05 SA | 20 Uhr **ALLES WAS SIE WOLLEN**
von M. Delaporte & A. de la Patellière

02.05 SO | 20 Uhr **ALLES WAS SIE WOLLEN**
von M. Delaporte & A. de la Patellière

07.05 FR | 20 Uhr **GEHEIMNISSE**
Raffinierte Komödie von Sébastien Blanc

08.05 SA | 20 Uhr **GEHEIMNISSE**
Raffinierte Komödie von Sébastien Blanc

09.05 SO | 20 Uhr **GEHEIMNISSE**
Raffinierte Komödie von Sébastien Blanc

14.05 FR | 20 Uhr **GEHEIMNISSE**
Raffinierte Komödie von Sébastien Blanc

21.05 FR | 20 Uhr **DER VIDEOBEWEIS**
Schwarze Komödie von Sébastien Thiéry

22.05 SA | 20 Uhr **DER VIDEOBEWEIS**
Schwarze Komödie von Sébastien Thiéry

23.05 SO | 20 Uhr **DER VIDEOBEWEIS**
Schwarze Komödie von Sébastien Thiéry

28.05 FR | 20 Uhr **DIE EINLADUNG**
Französische Komödie von Hadrien Raccah

29.05 SA | 20 Uhr **DIE EINLADUNG**
Französische Komödie von Hadrien Raccah

30.05 SO | 20 Uhr **DIE EINLADUNG**
Französische Komödie von Hadrien Raccah



SPIELPLAN 06 2027

04.06 FR | 20 Uhr **WAS WAR UND WAS WIRD**
von Lutz Hübner und Sarah Nemitz

05.06 SA | 20 Uhr **WAS WAR UND WAS WIRD**
von Lutz Hübner und Sarah Nemitz

06.06 SO | 20 Uhr **WAS WAR UND WAS WIRD**
von Lutz Hübner und Sarah Nemitz

11.06 FR | 20 Uhr **WAS WAR UND WAS WIRD**
von Lutz Hübner und Sarah Nemitz

12.06 SA | 20 Uhr **WAS WAR UND WAS WIRD**
von Lutz Hübner und Sarah Nemitz

13.06 SO | 20 Uhr **WAS WAR UND WAS WIRD**
von Lutz Hübner und Sarah Nemitz

18.06 FR | 20 Uhr **ALLES WAS SIE WOLLEN**
von M. Delaporte & A. de la Patellière

19.06 SA | 20 Uhr **ALLES WAS SIE WOLLEN**
von M. Delaporte & A. de la Patellière

20.06 SO | 20 Uhr **ALLES WAS SIE WOLLEN**
von M. Delaporte & A. de la Patellière

25.06 FR | 20 Uhr **DER VIDEOBEWEIS**
Schwarze Komödie von Sébastien Thiéry

26.06 SA | 20 Uhr **DER VIDEOBEWEIS**
Schwarze Komödie von Sébastien Thiéry

27.06 SO | 20 Uhr **DER VIDEOBEWEIS**
Schwarze Komödie von Sébastien Thiéry

28.06 MO | 20 Uhr **WUNDERKAMMER**
Eine theatrale Überraschung!

29.06 DI | 20 Uhr **WUNDERKAMMER**
Eine theatrale Überraschung!



GEHEIMNISSE (SECRET.S)

Eine raffinierte Komödie von Sébastien Blanc
Deutsch von Georg Holzer | Regie: Caroline Stolz

Drei Männer. Zwei Zwillingsbrüder. Ein Abend. Und ganz viele Geheimnisse.

Eigentlich wollten sie nur Tennis schauen – doch der Fernsehabend wird zur explosiven Beichte. Zuerst taucht Éric auf: nervös, aufgewühlt – mit einem Geständnis, das alles verändert. Kurz darauf erscheint Jérôme, sein Zwillingsbruder – ebenfalls mit einer schockierenden Offenbarung.

Dumm nur, dass beide nicht wissen, was der andere dem Gastgeber Fabien anvertraut hat …

Was als harmloses Treffen beginnt, entgleist in einem **rasant-witzigen Versteckspiel** voller Lügen, Loyalitäten und herrlich absurder Verwechslungen.

Und das Beste: Die beiden Brüder werden von EINEM Schauspieler gespielt – temporeich, pointiert und zum Brüllen komisch!

Jetzt Tickets sichern – bevor alle Geheimnisse gelüftet sind!

Wie ein guter Cocktail:
bissig, überraschend und mit einem doppelten Dreh.
Perfekt für alle, die französischen Esprit, psychologischen Witz und packende Schauspielkunst lieben.

gefördert von:

Hessisches Ministerium für Wissenschaft und Kunst

WIESBADEN Kulturamt



Fabian Stromberger &
Thomas Maria Peters

08.01 FR | 20 Uhr
09.01 SA | 20 Uhr
10.01 SO | 20 Uhr
16.01 SA | 20 Uhr
22.01 FR | 20 Uhr
24.01 SO | 20 Uhr
25.01 MO | 20 Uhr
26.01 DI | 20 Uhr
29.01 FR | 20 Uhr
30.01 SA | 20 Uhr
07.05 FR | 20 Uhr
08.05 SA | 20 Uhr
09.05 SO | 20 Uhr
14.05 FR | 20 Uhr



Daniela Vassileva,
Stephan Müller
& Gregor Michael
Schober

DIE EINLADUNG

Gefeierte franz. Komödie von Hadrien Raccah
Deutsch von Jona Spreter | Regie: Jan Käfer

Ein Abend. Eine Lüge. Ein völlig fremder „bester Freund“. Was kann da schon schiefgehen?

Willkommen in der Welt von Daniel – erfolgreicher Anwalt, Ehemann … und notorischer **Ausredenkünstler**. Um seine **Affäre** geheim zu halten, hat er sich einen imaginären Freund namens „Charlie“ ausgedacht. Alles läuft wie geschmiert – bis seine Frau darauf besteht, iesen ominösen Charlie endlich kennenzulernen.

Was tun? Ganz einfach: Einen wildfremden Mann in der Bar ansprechen und bitten, für einen Abend den besten Freund zu spielen. Klingt verrückt? Ist es auch!

Was folgt, ist ein **Fest der Missverständnisse**, eine **brillante Kettenreaktion** aus Lügen, Enthüllungen und **urkomischen Momenten**, bei der kein Auge trocken bleibt.

Pointenfeuerwerk
mit Herz und Tempo

Die gefeierte französische Komödie von Hadrien Raccah feierte nicht nur in Paris große Erfolge, sondern sorgt nun auch auf deutschen Bühnen für Begeisterung! Mit bissigem Witz, überraschenden Wendungen und charmanten Charakteren erleben Sie einen Theaterabend voller Tempo, Timing und treffsicherem Humor.

Ein Muss für Fans von klugem Boulevardtheater, charmanten Intrigen und knackigen Dialogen.

15.01
FR | 20 Uhr

17.01
SO | 20 Uhr

23.01
SA | 20 Uhr

31.01
SO | 20 Uhr

19.03
FR | 20 Uhr

20.03
SA | 20 Uhr

21.03
SO | 20 Uhr

22.03
MO | 20 Uhr

23.03
DI | 20 Uhr

27.03
SA | 20 Uhr

28.03
SO | 20 Uhr

29.03
MO | 20 Uhr

28.05
FR | 20 Uhr

29.05
SA | 20 Uhr

30.05
SO | 20 Uhr

gefördert von:

Hessisches Ministerium für Wissenschaft und Kunst

WIESBADEN Kulturamt

05.02 FR | 20 Uhr	**12.02** FR | 20 Uhr	**21.05** FR | 20 Uhr	**25.06** FR | 20 Uhr
06.02 SA | 20 Uhr	**13.02** SA | 20 Uhr	**22.05** SA | 20 Uhr	**26.06** SA | 20 Uhr
07.02 SO | 20 Uhr	**14.02** SO | 20 Uhr	**23.05** SO | 20 Uhr	**27.06** SO | 20 Uhr

Gregor Michael Schober
& Kathrin-Marén Enders



DER VIDEOBEWEIS

Eine schwarze Komödie von Sébastien Thiéry
Deutsch von Leyla-Claire Rabih und Frank Weigand
Regie: Jan Käfer

Was, wenn jemand Sie heimlich beobachtet? In Ihrer Küche. Jeden Tag. Seit Monaten. Und was, wenn Sie plötzlich zusehen müssten, wie ehrlich – oder unehrlich – Ihr eigenes Leben wirklich ist?

Justine und Jean-Marc sind seit 15 Jahren verheiratet. Alles scheint in bester Ordnung. Doch dann erhalten sie eine mysteriöse E-Mail – mit einem Video, aufgenommen in ihrem eigenen Haus. Die versteckte Kamera enthüllt: nichts bleibt verborgen. Keine Lüge, kein Seitenhieb, kein heimlicher Blick.
Was folgt, ist **ein Abend voller Enthüllungen, Eskalationen und aberwitziger Verwicklungen** – rasant, schonungslos und dabei erschreckend komisch. Sébastien Thiéry, Meister des schwarzen Humors, seziert das Eheleben mit chirurgischer Präzision – und trifft dabei garantiert auch Ihre Lachmuskeln.

> Eine Komödie über Wahrheit, Vertrauen und die kleinen Katastrophen des Alltags. **Mit feinem Witz, absurden Wendungen und einem Hauch Thriller**. Für alle, die sich fragen: Wie viel Ehrlichkeit ist eigentlich gesund?

„Wenn Sie glauben, alles über Beziehungen zu wissen – warten Sie, bis die Kamera läuft." Dann erleben Sie „Der Videobeweis" – die schonungsloseste Paartherapie seit es Theater gibt!

gefördert von: HESSEN Hessisches Ministerium für Wissenschaft und Kunst · KULTURFONDS Frankfurt RheinMain



Edina Hojas &
Stephan Leitmeier

★ PREMIERE ★

19.02 FR | 20 Uhr
20.02 SA | 20 Uhr
21.02 SO | 20 Uhr
26.02 FR | 20 Uhr
27.02 SA | 20 Uhr
28.02 SO | 20 Uhr
05.03 FR | 20 Uhr
06.03 SA | 20 Uhr
07.03 SO | 20 Uhr
12.03 FR | 20 Uhr
13.03 SA | 20 Uhr
14.03 SO | 20 Uhr

KEINER HAT GESAGT, DASS DU AUSZIEHEN SOLLST

(State of the Union) von Nick Hornby
Deutsch von Ingo Herzke | Regie: Steffen Wilhelm

„Keiner hat gesagt, dass Du ausziehen sollst“, sagt Louise. Sie, eine vielbeschäftige Ärztin ist fremdgegangen und Tom, ein arbeitsloser Musikkritiker ist ausgezogen. Nun gehen die beiden jede Woche zur Eheberatung und treffen sich stets vorher in einem Pub. Er bestellt Bier, sie Weißwein.

In dieser **pointierten, klugen und wunderbar komischen Inszenierung** treffen zwei Menschen aufeinander, die eigentlich genau wissen, was sie wollen – nur leider nie im selben Moment. Es wird geredet, geschwiegen, gestritten, gelacht … und manchmal alles gleichzeitig.

Mit feinem Humor und einem unbestechlichen Blick für die kleinen Absurditäten des Alltags erzählt Nick Hornby von der großen Kunst, sich nicht ganz zu verlieren, während man versucht, zu zweit durchs Leben zu gehen.

> Schlagfertige Dialoge, überraschende Wendungen und **jede Menge Wiedererkennung garantiert**.

Ein Abend für alle, die schon einmal zu viel gesagt, zu wenig gehört oder einfach zur falschen Zeit das Richtige gefühlt haben.

Leicht, klug und herrlich unterhaltsam – genau das Theatererlebnis, das man am liebsten mit jemandem teilt. Oder über das man danach noch lange diskutiert.

gefördert von:
HESSEN Hessisches Ministerium für Wissenschaft und Kunst
WIESBADEN Kulturamt

ALLES WAS SIE WOLLEN

von Matthieu Delaporte
& Alexandre de la Patellière
Deutsch von Georg Holzer
Regie: Jan Käfer

Wie weit würden Sie gehen … für eine gute Geschichte? Lucie hat alles, wovon andere träumen: Erfolg, Anerkennung, eine glückliche Ehe. Und genau das ist ihr Problem. **Denn Lucie kann nicht mehr schreiben.** Keine Konflikte, keine Dramen, keine Inspiration – nur Leere. Ihr neues Stück ist längst angekündigt, die Erwartungen sind hoch. Doch das Blatt bleibt weiß. **Bis ein Zufall alles verändert.**

Eine kaputte Badewanne. Ein unerwartetes Treffen. Thomas – ihr Nachbar. Ruhig, bodenständig, verwitwet, Vater von zwei Kindern. Das Gegenteil von Lucie. Und vielleicht genau der Mensch, der ihr fehlt. Was als vorsichtige Annäherung beginnt, wird schnell zu einem gefährlichen Spiel: Thomas bringt sie auf eine ebenso einfache wie riskante Idee: Warum nicht das eigene Leben ein wenig „dramatisieren“, um die Kreativität zurückzuholen?

Eine kleine Lüge. Eine inszenierte Krise. Ein harmloses Spiel mit der Wahrheit. Doch Spiele haben ihre eigenen Regeln. Und manchmal hören sie nicht mehr auf. Als Lucie einen Liebhaber erfindet, kippt alles. Plötzlich verschwimmen die Grenzen. Zwischen Wahrheit und Lüge. Zwischen Spiel und Ernst. Zwischen dem, was geschrieben wird – und dem, was wirklich geschieht.

Die Realität beginnt, ein Eigenleben zu führen und niemand hat mehr die Kontrolle.

gefördert von:

Hessisches Ministerium für Wissenschaft und Kunst

WIESBADEN Kulturamt

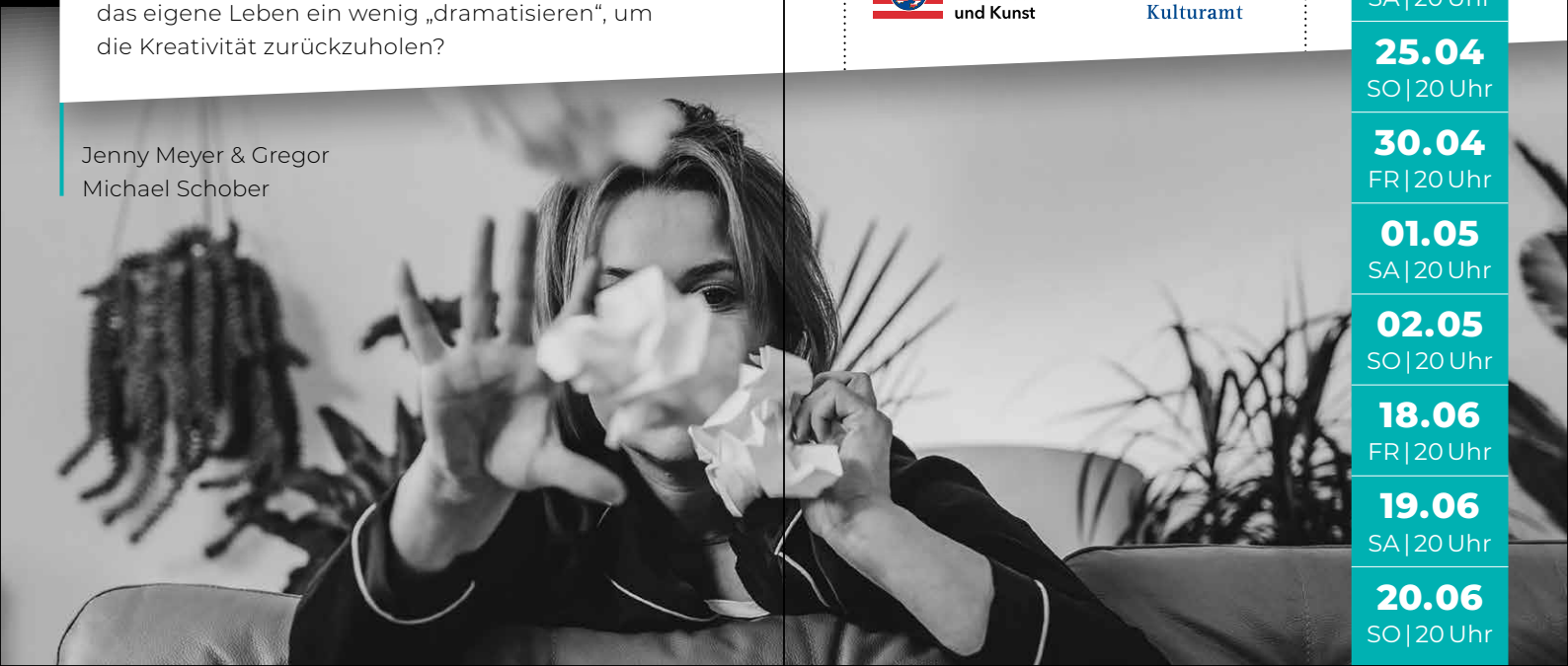

Jenny Meyer & Gregor Michael Schober

★ PREMIERE ★

09.04 FR | 20 Uhr
10.04 SA | 20 Uhr
11.04 SO | 20 Uhr
16.04 FR | 20 Uhr
17.04 SA | 20 Uhr
18.04 SO | 20 Uhr
19.04 MO | 20 Uhr
20.04 DI | 20 Uhr
23.04 FR | 20 Uhr
24.04 SA | 20 Uhr
25.04 SO | 20 Uhr
30.04 FR | 20 Uhr
01.05 SA | 20 Uhr
02.05 SO | 20 Uhr
18.06 FR | 20 Uhr
19.06 SA | 20 Uhr
20.06 SO | 20 Uhr



Nora Kühnlein &
Stephan Müller

WAS WAR
UND WAS WIRD

Ein aberwitziges Stück Gegenwartsliteratur
von Lutz Hübner und Sarah Nemitz
Regie: Steffen Wilhelm

Ein Paar. Eine Beziehung.
Ein ganzes Leben – im Scheinwerferlicht.

Anke und Theo wollten nur einen gemütlichen Theaterabend verbringen. Doch plötzlich richtet sich der Spot auf sie – und ihre eigene Liebesgeschichte wird zur Bühne. Was folgt, ist eine Reise durch gemeinsame Jahre, große Gefühle und die kleinen, schmerzhaft witzigen Momente, die uns zu dem machen, was wir sind.

Was wäre gewesen, wenn …?
Was bleibt – und was kommt noch?

> Mit viel Humor, Tiefgang und **überraschender Leichtigkeit** …

… erzählt dieses Stück von zwei Menschen, die sich neu begegnen – mitten im Rückblick. Ein Stück über Liebe, Versäumnisse und die Magie des Neuanfangs.

Dieser Theaterabend ist ein Ereignis: Man staunt, schüttelt mit dem Kopf, ist berührt und wird nachdenklich. Und erlebt trotzdem allerbeste Unterhaltung.

04.06
FR | 20 Uhr

05.06
SA | 20 Uhr

06.06
SO | 20 Uhr

11.06
FR | 20 Uhr

12.06
SA | 20 Uhr

13.06
SO | 20 Uhr

gefördert von:
HESSEN Hessisches Ministerium für Wissenschaft und Kunst
WIESBADEN Kulturamt

WUNDER KAMMER

Eine theatrale Überraschung!

Kein Titel. Kein Programm. Keine Hinweise.
Nur der Vorhang – und das, was dahinter liegt.
„Wunderkammer“ ist eine einmalige Einladung,
das Staunen neu zu entdecken. Ein Abend voll
Unerwartetem, Kuriosem, Berührendem.

Wage dich in die Wunderkammer auf ein Blind Date mit den Kammerspielen.

Was passiert, wenn du ins Theater gehst – ohne zu wissen, was Dich erwartet?

28.06
MO | 20 Uhr

29.06
DI | 20 Uhr

gefördert von:

Hessisches Ministerium für Wissenschaft und Kunst

WIESBADEN Kulturamt



BLIND DATE MIT DEN KAMMERSPIELEN



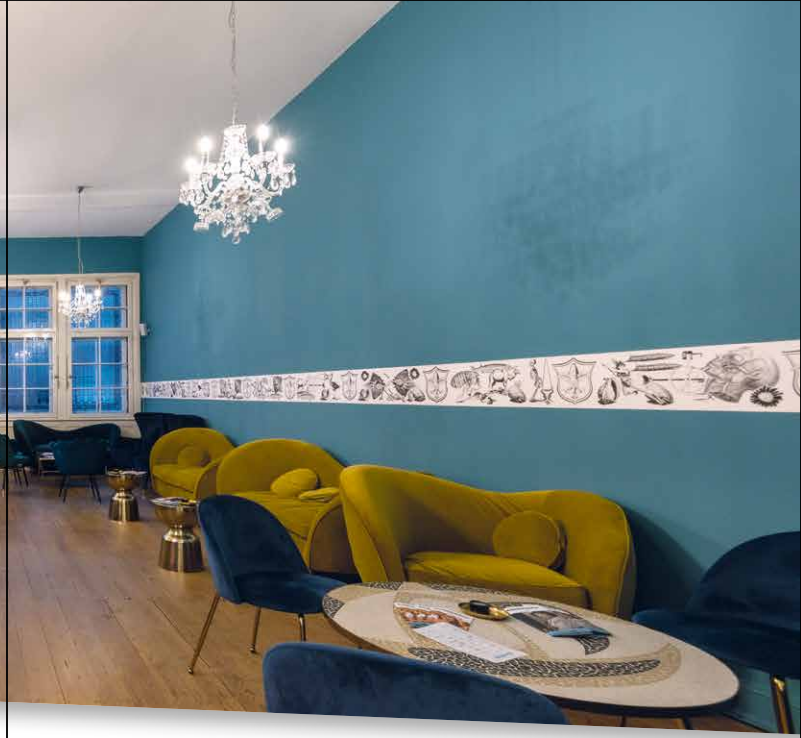

IHRE EVENTLOCATION
IM HERZEN DER STADT

Mit unseren wunderschönen
Räumlichkeiten im neogotischen Stil bieten wir
ein außergewöhnliches Ambiente für:

FIRMENPRÄSENTATIONEN
CASTINGS & VORSPRECHEN
DREHARBEITEN
FOTOSHOOTINGS
BUCHPRÄSENTATIONEN
FIRMENFEIERN

Ob mit oder ohne Programmgestaltung oder nur mit technischer Betreuung – wir erarbeiten gerne mit Ihnen gemeinsam ein entsprechendes maßgeschneidertes Konzept ganz nach Ihren Wünschen und Bedürfnissen. Bezüglich der Preise sowie Grundriss und Größe der mietbaren Räume sprechen Sie uns einfach an.
Wir beraten Sie gerne!

Ihre Kammerspiele Wiesbaden

Impressum

Verein zur Förderung der Kammerspiele Wiesbaden e.V.
An der Bergkirche | Lehrstraße 6 | 65183 Wiesbaden
Kontakt: Gregor Michael Schober | info@kammerspiele-wiesbaden.de
Druck: LINDEMANN GmbH & Co.KG · Bad Kreuznach
Design: Kristina Otersen | hello@kristinaotersen.work
Fotos: Christof Mattes, Jana Kay, Moritz Reich
Stand: 14. Oktober 2026

ANFRAGE STELLEN

Telefon 0611 98827340
info@kammerspiele-wiesbaden.de

HIER FINDEN SIE UNS!

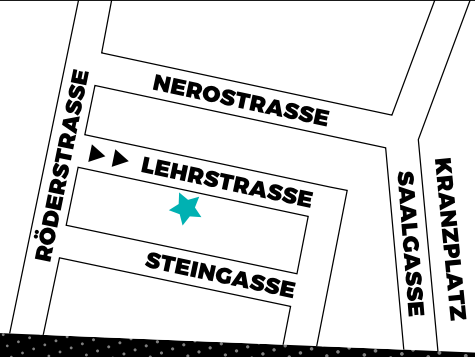

THEATER kammerspiele WIESBADEN

An der Bergkirche (im Nebengebäude)
Lehrstraße 6 | 65183 Wiesbaden
Telefon 0611 98827340
info@kammerspiele-wiesbaden.de

Aktuelle Infos finden Sie auf der Website sowie unseren Social Media Kanälen – schauen Sie doch mal rein!

www.kammerspiele-wiesbaden.de

Facebook

Instagram

gefördert von:

Institutionelle Förderung durch den Magistrat der Hessischen Landeshauptstadt Wiesbaden.

HESSEN Hessisches Ministerium für Wissenschaft und Kunst

WIESBADEN Kulturamt

WIESBADEN